THIS DRAWING IS UNPUBLISHED
VERTRAULICH, URHEBERRECHTLICHES ZEICHNUNG
© COPYRIGHT 97 By –
RELEASED FOR PUBLICATION
FREIGEGEBEN ZUR VERÖFFENTLICHUNG
ALLE RECHTE VORBEHALTEN.

MAKE SIGN: PARENG 3A: 967670

LUC	DIST
A1	–

WEIGHT KG: 95-52382

REVISIONS
ÄNDERUNGEN

P	LTR	DESCRIPTION BESCHREIBUNG	DATE	DRN	APVD
	A4	REVISED PER ECR-11-025934	29DEC11	RK	HMR

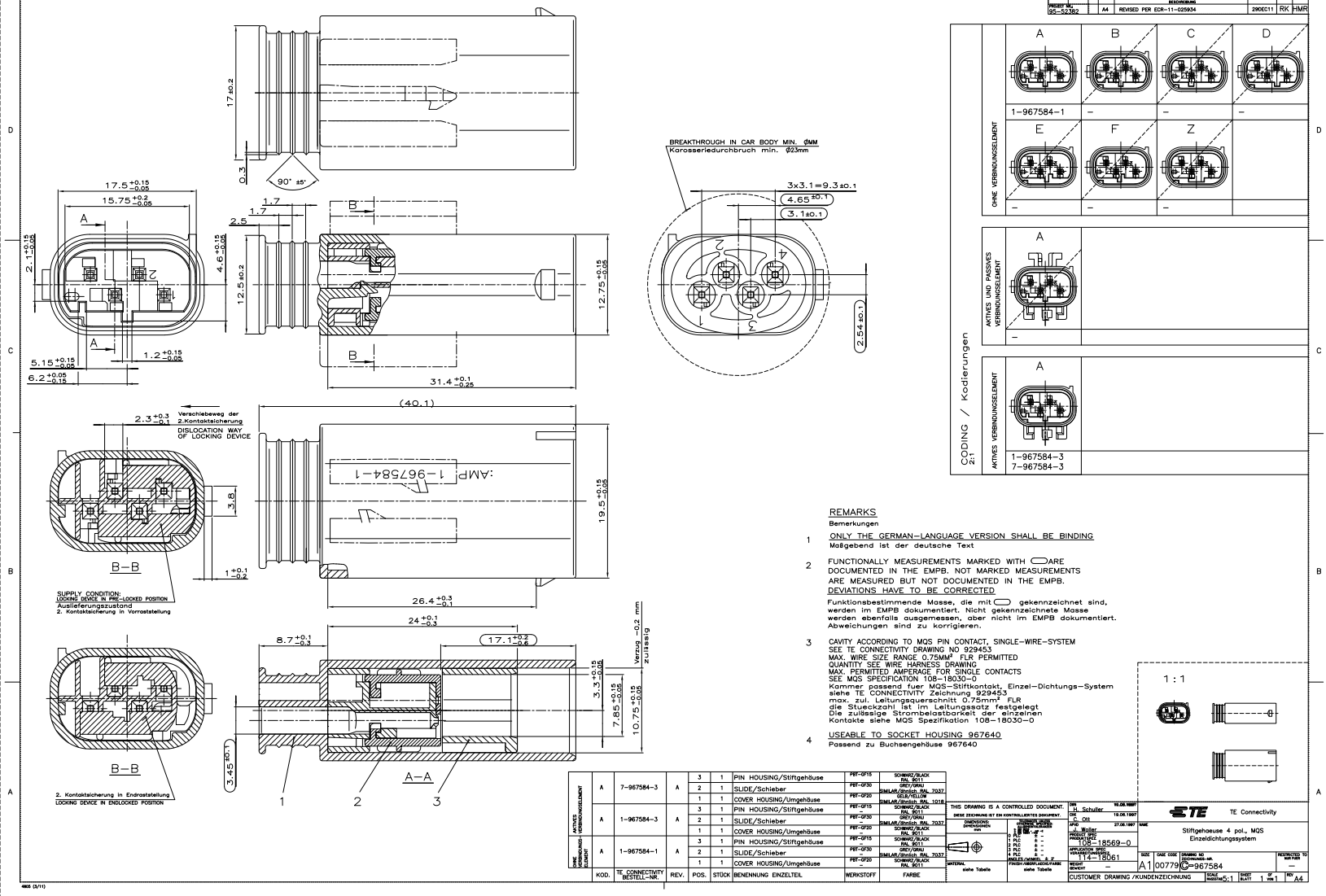

REMARKS
Bemerkungen

1 ONLY THE GERMAN-LANGUAGE VERSION SHALL BE BINDING
Maßgebend ist der deutsche Text

2 FUNCTIONALLY MEASUREMENTS MARKED WITH ⬭ ARE DOCUMENTED IN THE EMPB. NOT MARKED MEASUREMENTS ARE MEASURED BUT NOT DOCUMENTED IN THE EMPB.
DEVIATIONS HAVE TO BE CORRECTED
Funktionsbestimmende Masse, die mit ⬭ gekennzeichnet sind, werden im EMPB dokumentiert. Nicht gekennzeichnete Masse werden ebenfalls ausgemessen, aber nicht im EMPB dokumentiert. Abweichungen sind zu korrigieren.

3 CAVITY ACCORDING TO MQS PIN CONTACT, SINGLE-WIRE-SYSTEM
SEE TE CONNECTIVITY DRAWING NO 929453
MAX. WIRE SIZE RANGE 0.75MM² FLR PERMITTED
QUANTITY SEE WIRE HARNESS DRAWING
MAX. PERMITTED AMPERAGE FOR SINGLE CONTACTS
SEE MQS SPECIFICATION 108-18030-0
Kammer passend fuer MQS-Stiftkontakt, Einzel-Dichtungs-System
siehe TE CONNECTIVITY Zeichnung 929453
max. zul. Leitungsquerschnitt 0.75mm² FLR
die Stueckzahl ist im Leitungssatz festgelegt
Die zulässige Strombelastbarkeit der einzelnen Kontakte siehe MQS Spezifikation 108-18030-0

4 USEABLE TO SOCKET HOUSING 967640
Passend zu Buchsengehäuse 967640

1 : 1

	KOD.	TE CONNECTIVITY BESTELL-NR.	REV.	POS.	STÜCK	BENENNUNG EINZELTEIL	WERKSTOFF	FARBE
AKTIVES VERBINDUNGSELEMENT	A	7-967584-3	A	3	1	PIN HOUSING/Stiftgehäuse	PBT-GF15	SCHWARZ/BLACK RAL 9011
				2	1	SLIDE/Schieber	PBT-GF30	GREY/GRAU SIMILAR/ähnlich RAL 7037
				1	1	COVER HOUSING/Umgehäuse	PBT-GF20	GELB/YELLOW SIMILAR/ähnlich RAL 1018
	A	1-967584-3	A	3	1	PIN HOUSING/Stiftgehäuse	PBT-GF15	SCHWARZ/BLACK RAL 9011
				2	1	SLIDE/Schieber	PBT-GF30	GREY/GRAU SIMILAR/ähnlich RAL 7037
				1	1	COVER HOUSING/Umgehäuse	PBT-GF20	SCHWARZ/BLACK RAL 9011
OHNE VERBINDUNGS-ELEMENT	A	1-967584-1	A	3	1	PIN HOUSING/Stiftgehäuse	PBT-GF15	SCHWARZ/BLACK RAL 9011
				2	1	SLIDE/Schieber	PBT-GF30	GREY/GRAU SIMILAR/ähnlich RAL 7037
				1	1	COVER HOUSING/Umgehäuse	PBT-GF20	SCHWARZ/BLACK RAL 9011

THIS DRAWING IS A CONTROLLED DOCUMENT.
DIESE ZEICHNUNG IST EIN KONTROLLIERTES DOKUMENT.

DIMENSIONS
DIMENSIONEN
mm

MATERIAL
siehe Tabelle

UNLESS OTHERWISE SPECIFIED
DIMENSIONS ARE IN mm
1 PLACE ± –
2 PLACE ± –
3 PLACE ± –
4 PLACE ± –
ANGLES/WINKEL ± 2°
FINISH/ABGRÄDUNG/FARBE
siehe Tabelle

WEIGHT
GEWICHT –

DRN	H. Schuller	19.06.1997
CHK	C. Ott	
APVD		27.06.1997
	J. Weiler	
PRODUCT SPEC	108-18030-0	
PRODUCT SPEC	108-18569-0	
APPLICATION SPEC	114-18061	
AGENCY APPROVAL	–	

TE Connectivity

NAME
Stiftgehaeuse 4 pol., MQS
Einzeldichtungssystem

SIZE	CAGE CODE	DRAWING NO (SCHWARZ-NR.)	RESTRICTED TO NAFTA
A1	00779	967584	–

CUSTOMER DRAWING /KUNDENZEICHNUNG

SCALE (NASTAV) 5:1 | SHEET (LIST) 1 OF (DIL) 1 | REV A4

MQS (3/11)

Downloaded from Elcodis.com electronic components distributor